



**UNIVERSIDADE
FEDERAL DE
UBERLÂNDIA**

Pró-reitora de Planejamento e Administração

Diretoria de Administração de Materiais

Catálogo
PROPLAD
2024



UNIVERSIDADE
FEDERAL DE
UBERLÂNDIA

Pró-Reitoria de Planejamento e Administração
Diretoria de Administração de Materiais
Catálogo PROPLAD - 2024

As Solicitações deverão ser feitas através do Almoxarifado Catálogo via SG, e o débito dos valores correspondentes serão feitos na matriz orçamentária na rubrica de material permanente da unidade solicitante.

Os pedidos serão atendidos até o limite do item em estoque e serão adotados os últimos valores empenhados para cada material disponibilizado.

Atenciosamente,

Prof. Darizon Alves de Andrade

Pró-Reitor de Planejamento e Administração



**UNIVERSIDADE
FEDERAL DE
UBERLÂNDIA**

Pró-Reitoria de Planejamento e Administração
Diretoria de Administração de Materiais
Catálogo PROPLAD - 2024



Ventilador de Teto

Com 03 pás - 220V - Cor Preta

VALOR UNITÁRIO: R\$148,00

CÓDIGO:1508210

ITEM DISPONÍVEL



Cafeteira Elétrica 30 Cafés

Marca/fabricante: Britânia

Modelo: CAF 30 Inox Temp

VALOR UNITÁRIO: R\$ 333,45

CÓDIGO: 2769338

ITEM DISPONÍVEL



Estabilizador 2KVA

VALOR UNITÁRIO: R\$ 538

CÓDIGO: 416298

ITEM DISPONÍVEL



UNIVERSIDADE
FEDERAL DE
UBERLÂNDIA

Pró-Reitoria de Planejamento e Administração
Diretoria de Administração de Materiais
Catálogo PROPLAD - 2024

1



Monitor DELL P2422h Led 23.8

Marca: DELL

Tela: 23.8 - Antirreflexo;

Resolução: 1920 x 1080;

Taxa de proporção: 16:9;

Iluminação: LED;

Tecnologia do Painel: IPS

VALOR UNITÁRIO:

CÓDIGO: 069923

ITEM INDISPONÍVEL



UNIVERSIDADE
FEDERAL DE
UBERLÂNDIA

Pró-Reitoria de Planejamento e Administração
Diretoria de Administração de Materiais
Catálogo PROPLAD - 2024

1

Notebook Tipo II (ALTO RENDIMENTO) - Dell Latitude 3440

Marca: Dell

Processador Intel Core i5 - 1335U, 16 GB-RAM DDR4 3200 Mhz; SSD de 512GB NEMe, Tela de 14 FHD 1920x1080, Câmera FHD, Rede Cabeada 1 Gbps, Wi-fi 6E, Bluetooth 5.3, 4 portas USB, Bateria de 3 células, Windows 11 PRO, Mouse sem fio Dell MS3320W, Mochila Dell Pro EcoLoop. 3 anos de garantia.

VALOR UNITÁRIO: R\$

CÓDIGO: 98191



**UNIVERSIDADE
FEDERAL DE
UBERLÂNDIA**

Pró-Reitoria de Planejamento e Administração
Diretoria de Administração de Materiais
Catálogo PROPLAD - 2024

Notebook Tipo 1 Padrão DELL Latitude 3440, Processador Intel Core i3-1315U

Marca/Fabricante: DELL

8GB-RAM DDR4 3200 Mhz, SSD de 512 GB M.2 NVMe; Câmera FHD, Rede Cabeada 1 Gbps; Bateria de 3 células, Windows 11 Pró, Mouse sem Fio Dell MS3320W, Mochila Dell Pro EcoLoop, Tela de 14 FHD 1920x1080; Bluetooth 5.3, 4 portas USB. Garantia: 36 meses

VALOR UNITÁRIO: R\$ 4.823,00

CÓDIGO: 98192





MICROCOMPUTADOR DESKTOP PADRÃO

Marca/Fabricante: Dell

Desktop Empresarial Optiplex 7000-SFF 12°

Geração Intel Core i5 8GB SSD Windows 11 PRO +
MONitor 21,5 + Teclado + Mouse

Garantia: 60 meses

VALOR UNITÁRIO:

CÓDIGO: 066338

ITEM INDISPONÍVEL



**UNIVERSIDADE
FEDERAL DE
UBERLÂNDIA**

Pró-Reitoria de Planejamento e Administração

Diretoria de Administração de Materiais

Catálogo PROPLAD - 2024



MONITOR ACER

Monitor 23,8 LED, IPS, FHD Vero
B247Y Debmiprczx ACER + CABO DP

VALOR UNITÁRIO: R\$ 1.468,00

CÓDIGO: 069924

ITEM DISPONÍVEL



MICROCOMPUTADOR DESKTOP ALTO DESEMPENHO

Marca/Fabricante: LENOVO

Modelo: ThinkCentre M80s G3

IntelCore i7 12700; 16GB RAM DDR5; 512GB SSD M.2 NVME; AMD RADEON RX6400 4GB GDDR6; Windows 11 PRO; Acompanhado de teclado, mouse, antena wi-fi e bluetooth.

GARANTIA: 60 MESES

Monitor LCD 23,8

Marca: LENOVO

Modelo Thinkvision T24V-30

Garantia: 36 meses

VALOR UNITÁRIO: R\$ 7.000,00

CÓDIGO: 222857



UNIVERSIDADE
FEDERAL DE
UBERLÂNDIA

Pró-Reitoria de Planejamento e Administração
Diretoria de Administração de Materiais
Catálogo PROPLAD - 2024



LICENÇA MICROSOFT WINDOWS 10 ACADEMIC UPGRD

Antes de tramitar a solicitação via "SG", deve-se abrir uma "O.S" ao CTIC/UFU para análise e autorização da área técnica. A abertura da "O.S" é através do Sistema Integrado de Atendimento (SIA) da UFU disponível no endereço "www.atendimento.ufu.br".

Após a análise do CTIC, anexar a autorização na requisição do SG.

***OBS:** As solicitações de softwares devem conter no campo "OBSERVAÇÕES" o patrimônio de cada computador que receberá a licença, bem como, nome, e-mail, ramal ou celular, local (CAMPUS, BLOCO E SALA) de onde encontra-se o patrimônio.

***OBS²:** A instalação e manutenção deste software é de única e exclusiva responsabilidade do CTIC-UFU, não sendo permitida a instalação por outro setor ou por terceiros.

VALOR UNITÁRIO: R\$ 900,00

CÓDIGO: 24423100



HD EXTERNO PORTÁTIL DE 1TB CONEXÃO USB 3.0 MODELO EXPANSION SRDONF1

Marca: SEAGATE

VALOR UNITÁRIO: R\$ 240,00

CÓDIGO: 2281019

ITEM DISPONÍVEL



UNIVERSIDADE
FEDERAL DE
UBERLÂNDIA

Pró-Reitoria de Planejamento e Administração
Diretoria de Administração de Materiais
Catálogo PROPLAD - 2024



TELEFONE SEM FIO

Identificador de chamadas, 1.9
GHz, DECT 6.0

VALOR UNITÁRIO: R\$ 134,40

CÓDIGO: 1150716



PROJETOR MULTIMÍDIA - 3.500 LUMENS

Projeto 3LCD Marca: 3A Tech Modelo:
U360

VALOR UNITÁRIO:

CÓDIGO: 109234

ITEM DISPONÍVEL



**PROJETOR MULTIMÍDIA - 5.000
LUMENS**

VALOR UNITÁRIO: R\$ 9.299,00

CÓDIGO: 10923450

ITEM DISPONÍVEL



**UNIVERSIDADE
FEDERAL DE
UBERLÂNDIA**

Pró-Reitoria de Planejamento e Administração
Diretoria de Administração de Materiais
Catálogo PROPLAD - 2024



SMART TV 75 4K LED

Marca: Philips

Modelo: 75pug7908/78

Wi-fi, Bluetooth, HDR, 3 HDMI, 2 USB, ENTRADA AV, CONTROLE REMOTO E CABO DE ENERGIA.

VALOR UNITÁRIO: R\$ 5.050,00

CÓDIGO: 667625



BEBEDOURO DE ÁGUA

Tipo Torre em Aço Inox com 2 colunas
220V

Obs: Gela água

VALOR UNITÁRIO: R\$ 927,00

CÓDIGO: 0061



**UNIVERSIDADE
FEDERAL DE
UBERLÂNDIA**

Pró-Reitoria de Planejamento e Administração
Diretoria de Administração de Materiais
Catálogo PROPLAD - 2024

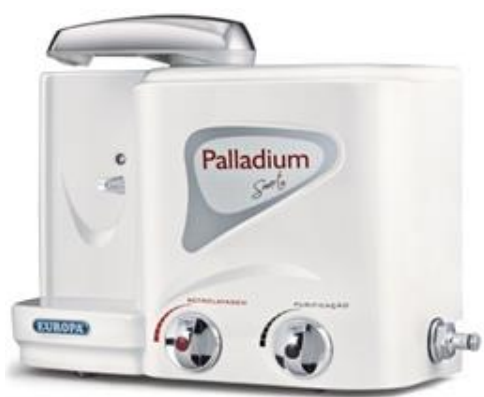

PURIFICADOR DE ÁGUA

Modelo Palladium - Marca Europa

Obs: Não gela água

VALOR UNITÁRIO: R\$ 399,99

CÓDIGO: 150178



PURIFICADOR DE ÁGUA NATURAL E GELADA

2,2 L/H - BRANCO

VALOR UNITÁRIO: R\$ 575,00

CÓDIGO: 1150178

ITEM DISPONÍVEL



REFRIGERADOR DUPLEX - FROST FREE

Marca: Midea - Modelo MD RT645

VALOR UNITÁRIO: R\$ 3.369,00

CÓDIGO: 4036941

ITEM DISPONÍVEL



**REFRIGERADOR DOMÉSTICO - FROST
FREE**

VALOR UNITÁRIO: R\$ 2.587,00

CÓDIGO: 61651

ITEM DISPONÍVEL

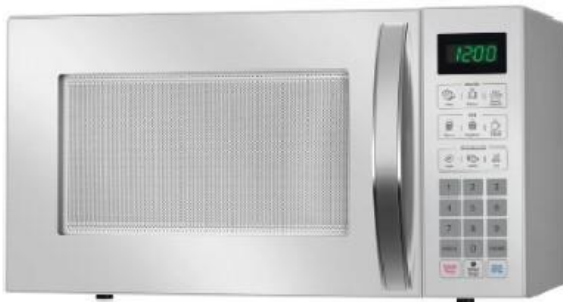

**FORNO MICRO-ONDAS MUNDIAL 34
LITROS**

VALOR UNITÁRIO: R\$ 650,00

CÓDIGO: 347032

ITEM DISPONÍVEL



**GAVETEIRO VOLANTE COM 03
GAVETAS**

Medida: 550x400x520mm

VALOR UNITÁRIO: R\$ 526,28

CÓDIGO: 70173

ITEM DISPONÍVEL



UNIVERSIDADE
FEDERAL DE
UBERLÂNDIA

Pró-Reitoria de Planejamento e Administração
Diretoria de Administração de Materiais
Catálogo PROPLAD - 2024



**GAVETEIRO MÓDULO COM 04
GAVETAS**

Medida: 740x400x600mm

VALOR UNITÁRIO: R\$ 504,00

CÓDIGO: 701769

ITEM DISPONÍVEL



**ARMÁRIO DE MADEIRA FECHADO PASTA
SUSPENSA**

Medida: 1600x800x480mm

VALOR UNITÁRIO: R\$ 730,84

CÓDIGO: 950151

ITEM DISPONÍVEL



UNIVERSIDADE
FEDERAL DE
UBERLÂNDIA

Pró-Reitoria de Planejamento e Administração
Diretoria de Administração de Materiais
Catálogo PROPLAD - 2024



ARMÁRIO DE MADEIRA ALTO FECHADO

Medida: 1600x800x480mm

VALOR UNITÁRIO:

CÓDIGO: 150151

ITEM INDISPONÍVEL



**ARMÁRIO DE MADEIRA ALTO
FECHADO**

Medida: 2100x800x478mm

VALOR UNITÁRIO: R\$ 1.080,00

CÓDIGO: 65033

ITEM DISPONÍVEL



**UNIVERSIDADE
FEDERAL DE
UBERLÂNDIA**

Pró-Reitoria de Planejamento e Administração
Diretoria de Administração de Materiais
Catálogo PROPLAD - 2024



**ARMÁRIO DE MADEIRA BAIXO
FECHADO**

Medida: 740x800x600mm

VALOR UNITÁRIO:

CÓDIGO: 1506527

ITEM INDISPONÍVEL



MESA DE REUNIÃO RETANGULAR

Medida: 2400x1000x1200x740mm

VALOR UNITÁRIO:

CÓDIGO: 15002446

ITEM INDISPONÍVEL



**MESA ORGÂNICA ESTAÇÃO DE
TRABALHO**

Medida: 1400x1400x600x600x740m

VALOR UNITÁRIO: R\$ 890,00

CÓDIGO: 150056

ITEM DISPONÍVEL



UNIVERSIDADE
FEDERAL DE
UBERLÂNDIA

Pró-Reitoria de Planejamento e Administração
Diretoria de Administração de Materiais
Catálogo PROPLAD - 2024



MESA RETA COM 2 GAVETAS

Medida: 1400x600x740mm

VALOR UNITÁRIO: R\$ 490,00

CÓDIGO: 150086

ITEM DISPONÍVEL



MESA RETA SEM GAVETAS

Medida: 1200x600x740mm

VALOR UNITÁRIO:

CÓDIGO:

ITEM INDISPONÍVEL



MESA DE REUNIÃO CIRCULAR

Medida: 1200x740mm

VALOR UNITÁRIO: R\$ 629,33

CÓDIGO: 1501687

ITEM DISPONÍVEL



**CADEIRA GIRATÓRIA ALTA PARA BANCADA EM
POLIPROPILENO**

Regulagem da altura: mínimo de 65cm e máximo de 90cm

VALOR UNITÁRIO: R\$ 335,00

CÓDIGO: 1085880

ITEM DISPONÍVEL



**FIXA ASSENTO E ENCOSTO EM
POLIPROPILENO**

VALOR UNITÁRIO:

CÓDIGO: 266646

ITEM INDISPONÍVEL



**CADEIRA FIXA COM ASSENTO E ENCOSTO EM
TECIDO**

VALOR UNITÁRIO:

CÓDIGO: 0020680

ITEM INDISPONÍVEL



**CADEIRA FIXA ESPALDAR BAIXO REVESTIDA EM
COURO SINTÉTICO**

VALOR UNITÁRIO:

CÓDIGO: 108588

ITEM INDISPONÍVEL



**LONGARINA 03 LUGARES SEM BRAÇO
ESPALDAR MÉDIO**

VALOR UNITÁRIO: R\$ 1.400,00

CÓDIGO: 0133



**CADEIRA GIRATÓRIA ESPALDAR MÉDIO COM
BRAÇOS**

VALOR UNITÁRIO:

CÓDIGO: 10858811

ITEM INDISPONÍVEL



**CONDICIONADOR DE AR SPLIT HI WALL
INVERTER 9000 BTUS 220V
FRIO/MONOFASICO**

Valor Unitário: R\$ 1.890,00

CÓDIGO: 115009

ITEM DISPONÍVEL



***OBS:** A solicitação de condicionadores de ar deve ser realizada somente após a aquisição dos laudos abaixo relacionados; e os mesmos devem ser anexados ao pedido no SG:

1- Laudo de Viabilidade da Capacidade do Equipamento, fornecido pela Divisão de Manutenção em Equipamentos (DIMAN); e

2- Laudo de Capacidade da rede elétrica fornecido pela Divisão de Execução Física (DIEFI), **validade de 3 meses.**

***OBS²:** A instalação e manutenção deste equipamento é de única e exclusiva responsabilidade da DIMAN, não sendo permitida a instalação por outro setor ou por terceiros.

**CONDICIONADOR DE AR SPLIT HI WALL
INVERTER 12000 BTUS 220V
FRIO/MONOFASICO**

Valor Unitário: R\$

CÓDIGO: 15011212

ITEM INDISPONÍVEL



***OBS:** A solicitação de condicionadores de ar deve ser realizada somente após a aquisição dos laudos abaixo relacionados; e os mesmos devem ser anexados ao pedido no SG:

1- Laudo de Viabilidade da Capacidade do Equipamento, fornecido pela Divisão de Manutenção em Equipamentos (DIMAN); e

2- Laudo de Capacidade da rede elétrica fornecido pela Divisão de Execução Física (DIEFI), **validade de 3 meses.**

***OBS²:** A instalação e manutenção deste equipamento é de única e exclusiva responsabilidade da DIMAN, não sendo permitida a instalação por outro setor ou por terceiros.



CONDICIONADOR DE AR SPLIT HI WALL INVERTER 18000 BTUS 220V FRIO/MONOFASICO

Valor Unitário: R\$

CÓDIGO: 15011218

ITEM INDISPONÍVEL

*OBS: A solicitação de condicionadores de ar deve ser realizada somente após a aquisição dos laudos abaixo relacionados; e os mesmos devem ser anexados ao pedido no SG:

1- Laudo de Viabilidade da Capacidade do Equipamento, fornecido pela Divisão de Manutenção em Equipamentos (DIMAN); e

2- Laudo de Capacidade da rede elétrica fornecido pela Divisão de Execução Física (DIEFI), **validade de 3 meses.**

*OBS²: A instalação e manutenção deste equipamento é de única e exclusiva responsabilidade da DIMAN, não sendo permitida a instalação por outro setor ou por terceiros.



CONDICIONADOR DE AR SPLIT HI WALL INVERTER 24000 BTUS 220V FRIO/MONOFASICO

Valor Unitário: R\$

CÓDIGO: 1501124

ITEM INDISPONÍVEL

*OBS: A solicitação de condicionadores de ar deve ser realizada somente após a aquisição dos laudos abaixo relacionados; e os mesmos devem ser anexados ao pedido no SG:

*OBS: Nas solicitações de condicionadores de ar, devem ser anexados ao pedido no SG:

1- Laudo de Viabilidade da Capacidade do Equipamento, fornecido pela Divisão de Manutenção em Equipamentos (DIMAN); e

2- Laudo de Capacidade da rede elétrica fornecido pela Divisão de Execução Física (DIEFI), **validade de 3 meses.**

*OBS²: A instalação e manutenção deste equipamento é de única e exclusiva responsabilidade da DIMAN, não sendo permitida a instalação por outro setor ou por terceiros.





CONDICIONADOR DE AR SPLIT PISO/TETO INVERTER 36000 BTUS 220V

FRIO

Valor Unitário: R\$

CÓDIGO: 151112

ITEM INDISPONÍVEL

*OBS: A solicitação de condicionadores de ar deve ser realizada somente após a aquisição dos laudos abaixo relacionados; e os mesmos devem ser anexados ao pedido no SG:

*OBS: Nas solicitações de condicionadores de ar, devem ser anexados ao pedido no SG:

1- Laudo de Viabilidade da Capacidade do Equipamento, fornecido pela Divisão de Manutenção em Equipamentos (DIMAN); e

2- Laudo de Capacidade da rede elétrica fornecido pela Divisão de Execução Física (DIEFI), **validade de 3 meses.**

*OBS²: A instalação e manutenção deste equipamento é de única e exclusiva responsabilidade da DIMAN, não sendo permitida a instalação por outro setor ou por terceiros.



CONDICIONADOR DE AR SPLIT PISO/TETO INVERTER 48000 BTUS 220V

FRIO

Valor Unitário: R\$

CÓDIGO: 1272685

ITEM DISPONÍVEL

*OBS: A solicitação de condicionadores de ar deve ser realizada somente após a aquisição dos laudos abaixo relacionados; e os mesmos devem ser anexados ao pedido no SG:

1- Laudo de Viabilidade da Capacidade do Equipamento, fornecido pela Divisão de Manutenção em Equipamentos (DIMAN); e

2- Laudo de Capacidade da rede elétrica fornecido pela Divisão de Execução Física (DIEFI), **validade de 3 meses.**

*OBS²: A instalação e manutenção deste equipamento é de única e exclusiva responsabilidade da DIMAN, não sendo permitida a instalação por outro setor ou por terceiros.





CONDICIONADOR DE AR SPLIT PISO/TETO INVERTER 6000 BTUS FRIO 220V

Valor Unitário: R\$

CÓDIGO: 125837160

ITEM INDISPONÍVEL

*OBS: A solicitação de condicionadores de ar deve ser realizada somente após a aquisição dos laudos abaixo relacionados; e os mesmos devem ser anexados ao pedido no SG:

1- Laudo de Viabilidade da Capacidade do Equipamento, fornecido pela Divisão de Manutenção em Equipamentos (DIMAN); e

2- Laudo de Capacidade da rede elétrica fornecido pela Divisão de Execução Física (DIEFI), **validade de 3 meses.**

*OBS²: A instalação e manutenção deste equipamento é de única e exclusiva responsabilidade da DIMAN, não sendo permitida a instalação por outro setor ou por terceiros.

